

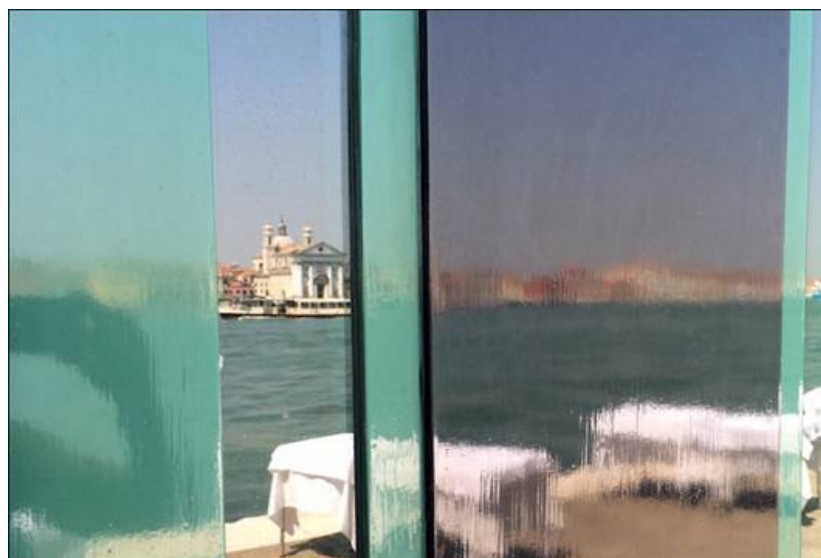

Instituto  
de arte  
contemporáneo

# Rafael Ortiz. PRESENTACIÓN viernes 6 de mayo | GISELA LOEWE en Galería Rafael Ortiz

Publicado 06-05-2016



**GISELA LOEWE**

site seeings

6 a 14 mayo 2016

Inauguración: 6 mayo 12:30 h

Galería Rafael Ortiz  
Mármoles 12  
Sevilla 41004

T +34 954214874  
info@galeriarafaelortiz.com

Del 6 al 14 de mayo de 2016.

Inauguración: viernes 6 de mayo, a las 12:30 h.

Galería Rafael Ortiz Mármoles 12 - 41004 Sevilla

Gisela Loewe. Site Seeings.

Tres ciclos fotográficos de Gisela Loewe (alemana de nacimiento pero residente en Andalucía) exploran de forma contrapuntística de qué manera puede nacer, a partir de un orden del espacio formal y una profundidad del espacio perspectivo, una comprensión y una vivencia “profunda” del mismo lugar fotografiado, y aún más, qué experiencias humanas básicas –la metafísica vivible– pueden liberar de forma genuina los elementos arquitectónicos.

En los trabajos titulados Reflejos, a través de la “calibración” de los diferentes estratos del espacio: espacio interior, observador de los planos intermedios, espacio exterior, Loewe crea una imagen integral, “profunda” del lugar y de su espíritu.

Las obras tituladas Arquitecturas se desarrollan en un lenguaje tajante, reducido, casi modelado en gris. A través de estructuras de espacios basales, de profundidades, de amplitudes, de esquinas y miradores de luz se identifican las experiencias humanas básicas como la esperanza y la amplitud, la protección o el confinamiento y el agobio. En la ordenación visual de las formas básicas y de la profundidad del espacio se hace palpable una especie de “orden superior” y el camino hacia él.

Los trabajos de Interior-exterior se sitúan de alguna manera en un espacio intermedio entre los de arquitectura y los reflejos. Por un lado establecen una relación con los de arquitectura desde una visión interior y en otros casos actúan como una lente interpuesta para cuestionar la percepción del observador.

Regina Stralka, 2015-2016